

PLANIMETRIA CON INDICAZIONE DEI PROFILI
1:1000

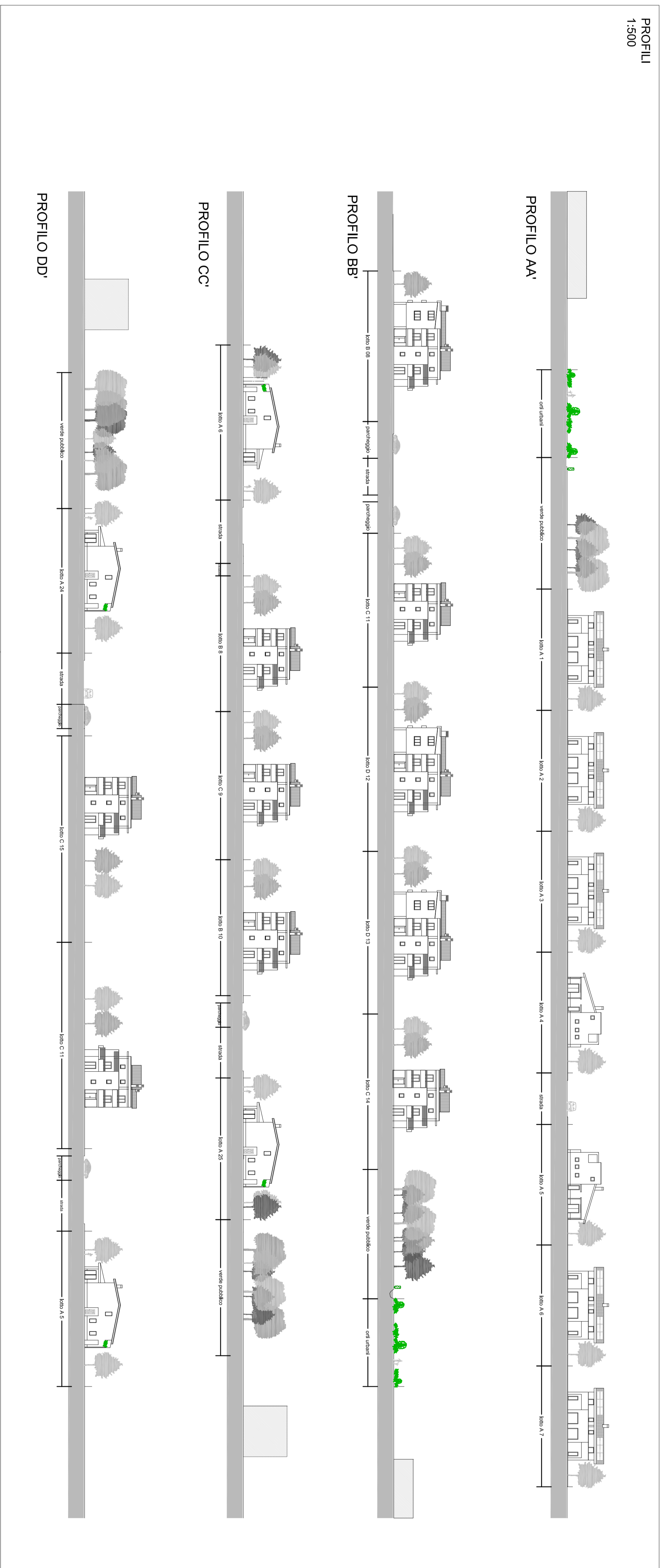

PROFILI
1:500



COMUNE DI S. GIORGIO DI PIANO
(Città metropolitana di Bologna)
PIANO URBANISTICO ATTUATIVO
relativo al primo POC "Sub Ambito 4.1"

N° PROFI. U.T.:

Progettista:
GABER S.R.L.
Via S. Maria, 134
40138 Bologna (Bo)
cod. fisc. e P.I. 02641631201

Progettazione Generale e Coordinamento:
ARCH. VITTORIO BONVICINI
Via San Mamolo, 155 - 40138 Bologna
studio@vito-bonvicini@gmail.com

Progettazione nel dettaglio:
ING. CARLO SAJETTI
Via Merandina, 4 - 40141 Bologna
c.sajetti@grintaling.it

Redazione:

Nome P.U.C.

Data:
Ottobre 2018

Opere:

Elab.: **B.03**

B.03 PROFILI SCHEMATICI DI PROGETTO

Scala: 1:200