

SUSTENIA Srl

Via Marzocchi, 16

40017 San Giovanni in Persiceto (Bo)

Sito <http://www.sustenia.it/>

Anno	Utile dell'Esercizio	Perdite dell'esercizio
2022	€ 6.167,00	
2021	€ 13.405,00	
2020	€ 17.934,00	
2019	€ 10.468,00	
2018	€ 43.149,00	
2017	€ 33.657,00	
2016	€ 8.647,00	
2015	€10.437,00	
2014	€ 9.422,00	
2013	€ 7.911,00	
2012	€ 9.043,00	
2011	€ 7.032,00	
2010	€ 6.512,00	
2009	€ 2.190,00	

Quota di partecipazione del Comune di San Giorgio di Piano: 8,97%

Funzioni: Servizi ambientali a supporto degli Enti locali

Attività:

- progettazione e realizzazione di servizi di lotta contro gli organismi dannosi e molesti d'interesse civile
- monitoraggio ambientale del territorio
- valorizzazione e fruizione degli aspetti agroambientali e storici del territorio
- progettazione, realizzazione, conservazione, riqualificazione e gestione di aree naturali e di aree verdi di proprietà o interesse pubblico
- informazione, divulgazione ed [educazione ambientale](#)

Durata: 14/02/2007- 31/12/2050

Rappresentazione grafica della compagine societaria

Comune San Giorgio di
Piano; 8,97%

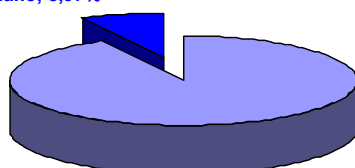

Altri Comuni; 91,03%

Altri Comuni

Comune San Giorgio di Piano

LEPIDA SpA

Via della Liberazione, 15

40128 Bologna

C.F.02770891204

Sito Internet: <https://www.lepida.net/>

Anno	Utile dell'Esercizio	Perdite dell'esercizio
2022	€ 283.704,00	
2021	€ 536.895,00	
2020	€ 61.229,00	
2019	€ 88.539,00	
2018	€ 538.915,00	
2017	€ 309.150,00	
2016	€ 457.200,00	
2015	€ 184.920,00	
2014	€ 339.909,00	
2013	€ 208.798,00	
2012	€430.829,00	
2011	€142.412,00	
2010	€ 183.584,00	
2009	€ 14.674,00	
2008	€ 28.633,00	

Quota di partecipazione del Comune di San Giorgio di Piano: 0,0014%

Funzioni: Società regionale di gestione della rete di collegamenti in fibra ottica e wireless delle pubbliche amministrazioni della Regione Emilia Romagna.

Attività: agisce nell'ambito della Community Network dell'Emilia-Romagna, sia sulla dimensione tecnologica per realizzare ed ottimizzare il sistema infrastrutturale, che sullo sviluppo di servizi innovativi, in coerenza con le Linee Guida del Piano Telematico dell'Emilia-Romagna (PITER). Lepida SpA cura l'introduzione degli Enti regionali nel Sistema Pubblico di Connettività in modo omogeneo attraverso il concetto di Community Network.

Durata: 01/01/2007 – 31/12/2050

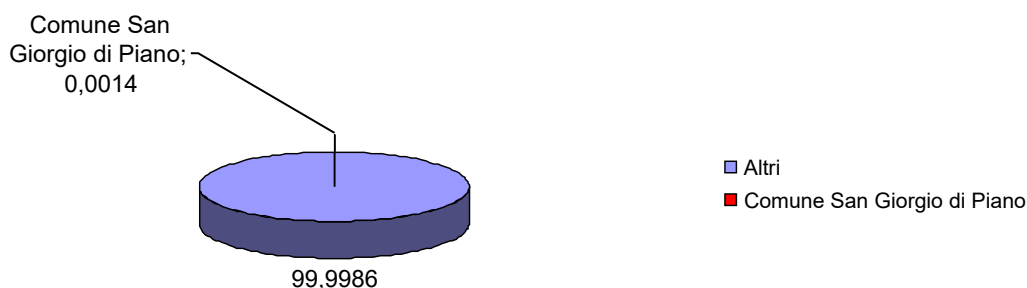
Rappresentazione grafica della compagine societaria

FUTURA Società Consortile a Responsabilità Limitata

Via Bologna 96E
40017 S. Giovanni in Persiceto
C.F.01748791207

Sito Internet: <http://www.cfp-futura.it>

Anno	Utile dell'Esercizio	Perdite dell'esercizio
2022	€ 162.316,00	
2021	€ 62.905,00	
2020	€ 83.749,00	
2019	€ 105.102,00	
2018	€ 63.745,00	
2017	€ 23.325,00	
2016	€ 1.055,00	
2015		€389.493,00
2014	€ 4.972,00	
2013		€ 410.650,00
2012	€ 4.737,00	
2011	€ 1.293,00	
2010	€ 3.179,00	
2009	€ 483,00	

Quota di partecipazione del Comune di San Giorgio di Piano: 1,53

Funzioni: Società pubblica per la formazione professionale e lo sviluppo del territorio

Attività:

- Progetta e gestisce interventi di formazione e aggiornamento professionale;
- Sviluppa servizi di orientamento in materia scolastica, professionale, occupazionale e imprenditoriale; di ricerca e di selezione del personale; di supporto alla ricollocazione professionale;
- Studia il territorio interpretandone i bisogni socio-economici; ricerca soluzioni ai fabbisogni sociali e progetta piani operativi.

Durata: 01/01/1997 – 31/12/2050

Rappresentazione grafica della compagine societaria



HERA SPA

Viale C. Berti Pichat 2/4

40127 Bologna

C.F. 04245520376

Sito Internet: <https://www.gruppohera.it/>

Anno	Utile dell'Esercizio	Perdite dell'esercizio
2022	€ 270.976.395,00	
2021	€ 223.760.996,00	
2020	€ 217.017.464,00	
2019	€ 166.311.616,00	
2018	€ 195.139.030,00	
2017	€ 170.415.559,00	
2016	€ 144.687.056,00	
2015	€ 171.977.932,00	
2014	€ 134.514.196,00	
2013	€ 143.647.034,00	
2012	€ 116.170.906,00	
2011	€ 87.816.607,00	
2010	€ 124.057.359,00	
2009	€ 52.411.882,00	

Quota di partecipazione del Comune di San Giorgio di Piano: 0,04664%

Funzioni: Multiutility per la gestione di servizi ambientali, idrico ed energetico

Attività:

- Acqua;
- Energia
- Ambiente
- Ricerca e sviluppo
- Telecontrollo
- Laboratori

Durata: 10/03/1995 – 31/12/2100

Rappresentazione grafica della compagine societaria



SE.R.A. SRL

Via Bologna 429

40018 San Pietro in Casale (BO)

C.F. 02959921202

Sito Internet: <http://www.seraristorazione.it/>

Anno	Utile dell'Esercizio	Perdite dell'esercizio
2022	€ 199.398,00	
2021	€ 209.081,00	
2020	€ 66.707,00	
2019	€ 256.510,00	
2018	€ 206.929,00	
2017	€ 195.938,00	
2016	€242.814,00	
2015	€ 80.046,00	
2014	€ 11.697,00	
2013	€ 14.875,00	
2012	€ 4.190,00	
2011	€ 2.938,00	
2010		-€5.738,00
2009		-€22.733,000

Quota di partecipazione del Comune di San Giorgio di Piano: 11,98%

Funzioni: Servizi di ristorazione scolastica Attività: Gestione attività di ristorazione scolastica Durata: 28/07/2009 – 31/12/2050

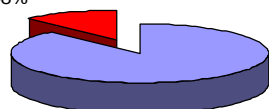
Rappresentazione grafica della compagine societariaComune San Giorgio di
Piano; 11,98%**Altri; 88,020%**■ Altri
■ Comune San Giorgio di Piano